Tabourets et Sièges

Tabourets bioleader® 79
Nuanciers bioleader® 80
Tabourets Promotal® 81
Nuanciers Promotal® 82

Tabourets techniques bimos 83
Siège technique A905-BIO 84
Siège technique Nexxit 85
Siège de laboratoire Labsit 86
Siège de laboratoire Labster 87

Tabourets gamme TMS 88
Tabourets gamme LIFT 88
Tabourets gamme LOGIC 88
Tabourets gamme SOLO 89
Tabourets gamme LABO 89
Tabourets gamme MULTI 90
Tabourets gamme MULTI RP 90
Tabourets gamme BIO 91
Tabourets gamme BIO RP 91
Tabourets gamme G MULTI C 92
Tabourets gamme PRO 92
Tabourets gamme VARIO 93

Accessoires sièges Mirima 93
Hauteurs sièges Mirima 93
Assises Mirima 94
Dossiers Mirima 94
Nuanciers Mirima 95

Tabourets gamme MULTI SELLES 96
Tabourets gamme VENI 96
Tabourets gamme VMS 97
Tabourets gamme ADS 97

Assis-debout Fin 98
Assis-debout Ergotop 99
Tabouret INOX 5B 100
Tabouret INOX 5B RP 100
Sièges industriels 100

Sièges bureautiques 101
Chaises pour espaces communs 102
Pouf inclinable Ergoflow 102
Fauteuil Woopy 103
Siège Tid'jou 103
Fauteuil de repos Quiétude 104

Notes

Tabourets bioleader®

bioleader®

BMBIO7

BMBIO70

Tabouret de prélèvement conçu pour une utilisation avec les fauteuils de prélèvement proposés par LABELIANS. Facile à nettoyer et entretenir.

- Hauteur variable par colonne à gaz avec déclenchement manuel sous l'assise
- Revêtement Skaï Boltaflex® avec Prefixx® anti-feu M1
  (30 coloris - consulter le nuancier des selleries bioleader®)
- Mousse Bultex® HR35 avec mémoire de forme
- Assise diamètre 370mm
- Piétement 5 branches à roulettes en acier finition époxy, diamètre 530mm
  (6 coloris - consulter le nuancier des piétements bioleader®)
- Tabouret livré monté

Désignation	Réf.
Tabouret 5 roulettes, assise plate, 450-650mm (H assise)	**BMBIO7**
Tabouret 5 roulettes, assise épaisse, 456-656mm (H assise)	**BMBIO70**
Produit nettoyant, détachant et dégraissant pour sellerie	**DIA.FLASH**

Le coloris de la sellerie et piétement des tabourets bioleader® peut être harmonisé avec le coloris de la sellerie et piétement de vos fauteuils de prélèvement, divans d'examen et tables gynécologiques.

Nuancier des selleries bioleader®

bioleader®

Utilisé sur tous les tabourets bioleader®, le Skaï Boltaflex® classé anti-feu M1 avec traitement de finition protecteur breveté Prefixx® bénéficie d'une résistance exceptionnelle à l'usure et aux taches telles que stylo bille, rouge à lèvres, etc. qui s'effaceront à l'aide d'un détergent ou d'un solvant, selon les instructions (nous consulter).

Grape	Lilac	Tomato	Persimmon	Royal Bleu
Bright Blue	Hunter Green	Empire Green	Black	Slate
Rosewood	Lemon Peel	Nasturtium	Marigold	Bluejay
Cerulean	Jade	Citrus	Cadet	Grey
Allspice	Moonglow	Lox	Snow White	Light Blue
Light Teal	Phoenician	Oak Brown	Saddle Tan	Ceylon Ivory

Nuancier des piétements bioleader®

bioleader®

Blanc givré 9010	Blanc lisse 9016	Blanc rustique n°5	Gris texture 7035	Gris givré 9006
Noir givré 9005				

Nouveauté

Pour l'entretien de votre mobilier, bioleader® recommande de nettoyer régulièrement votre sellerie avec une éponge et de l'eau savonneuse. Pour éliminer les taches difficiles utilisez DIA.FLASH qui combine les propriétés d'un nettoyant, d'un détachant et d'un dégraissant. Grâce à sa formule révolutionnaire, DIA.FLASH permet d'éliminer les taches les plus tenaces.

Attention : selon le type de papier, le paramétrage de votre imprimante ou de votre écran, les coloris peuvent varier.

Tabourets Promotal®

Modèle 913

Modèles 922, 923 et 926

Modèles 922, 923 et 926

Tabourets pour prélèvement ou usage technique. Facile à nettoyer.

- Hauteur variable par colonne à gaz chromée
- Revêtement Skaï Boltaflex® anti-feu M1 (21 coloris - consulter le nuancier Promotal®)
- Assise épaisse diamètre 400mm
- Piétement à 5 branches en aluminium poli brillant, diamètre 500mm
- Roulettes double galets, antibruit et anti-traces, diamètre 50mm
- Capacité de charge : 135kg
- Livré pré-monté, assemblage à finaliser par vos soins

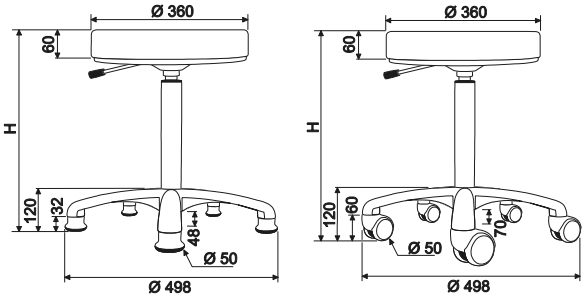

Désignation	Réf.
Tabouret 913, patins, 450-640mm (H assise)	**913**
Tabouret 922, roulettes, 390-490mm (H assise)	**922**
Tabouret 923, roulettes, 480-670mm (H assise)	**923**
Tabouret 926, roulettes, 590-840mm (H assise)	**926**
ACCESSOIRES	
Dossier fixe pour tabouret Promotal®	**925**
Repose-pieds pour tabourets Promotal®, réglable, circulaire diamètre 460mm	**927**
Produit nettoyant, détachant et dégraissant pour sellerie	**DIA.FLASH**

Nuancier des selleries Promotal®

Utilisé sur tous les tabourets Promotal®, le Skaï Boltaflex® classé anti-feu M1 avec traitement de finition protecteur breveté Prefixx® bénéficie d'une résistance exceptionnelle à l'usure et aux taches telles que stylo bille, rouge à lèvres, etc. qui s'effaceront à l'aide d'un détergent ou d'un solvant, selon les instructions (nous consulter).

Raisin (Grape)	Lilas (Lilac)	Rouge (Tomato)	Marine (Royal Blue)	Bleu (Bright Blue)
Cottage (Hunter Green)	Obscure (Black)	Jaune (Lemon Peel)	Cedrat (Citrus)	Gris Souris (Cadet)
Etain (Grey)	Bonbon (Lox)	Blanc (Snow White)	Ciel (Light Blue)	Vert d'eau (Light Teal)
Lagon (Phoenician)	Chocolate (Oak Brown)	Naturel (Saddle Tan)		

Coloris avec supplément :

Persimmon	Slate	Cerulean

Nuancier des piétements Promotal®

Gris Nuage (Gris Texturé 7035)

Le nom du coloris correspondant dans le nuancier bioleader® est affiché entre parenthèses.

Nouveauté

Pour l'entretien de votre mobilier, bioleader® recommande de nettoyer régulièrement votre sellerie avec une éponge et de l'eau savonneuse. Pour éliminer les taches difficiles utilisez DIA.FLASH qui combine les propriétés d'un nettoyant, d'un détachant et d'un dégraissant. Grâce à sa formule révolutionnaire, DIA.FLASH permet d'éliminer les taches les plus tenaces.

Attention : selon le type de papier, le paramétrage de votre imprimante ou de votre écran, les coloris peuvent varier.

Tabourets techniques bimos

bimos

Exclusivité

A205-BIO + 23237

A105-BIO

Nouveauté

LABSIT TABOURET

Les tabourets techniques A105-BIO et A205-BIO sont ajustables à partir de toute position. Robustes et stables, ils sont faciles à nettoyer et désinfecter.

- Assise ronde galbée confortable, diamètre 400mm, épaisseur 70mm
- Déclenchement du vérin pneumatique par anneau sous l'assise
- Revêtement de l'assise en Skaï PVC
- Repose-pieds circulaire réglable, diamètre 400mm (A205-BIO)
- Piétement aluminium à 5 branches avec patins, diamètre 600mm
- Livré pré-monté, assemblage à finaliser par vos soins

Tabouret adapté aux environnements exigeants en milieu médical ou technique.

Résistant et facile à désinfecter et nettoyer grâce aux joints et espacement limités. Compatible salles blanches.

- Assise ronde galbée en mousse PU intégrale, diamètre 400mm, noir
- Déclenchement du vérin pneumatique par anneau sous l'assise
- Piétement aluminium à 5 branches diamètre 600mm, avec roulettes
- Livré pré-monté, assemblage à finaliser par vos soins

Noir Bleu marine

Désignation	Réf.
Tabouret A105-BI0, patins, 460-630mm (H assise)	A105-BIO
Tabouret A205-BI0, repose-pieds, patins, 500-760mm (H assise)	A205-BIO
Tabouret Labsit, PU, roulettes, 450-650mm (H assise)	LABSIT TABOURET
ACCESSOIRES	
Roulettes pour A105-BIO et A205-BIO, antibruit, antitraces, pour sol dur, 5 pcs	23237
Produit nettoyant, détachant et dégraissant pour sellerie	DIA.FLASH

Attention : selon le type de papier, le paramétrage de votre imprimante ou de votre écran, les coloris peuvent varier.

Siège technique A905-BIO

bimos

A905-BIO + 25230

Exclusivité

A905-BIO

Le siège de technique A905-BIO est une exclusivité bioleader®, créé pour répondre parfaitement aux besoins des laboratoires. Son assise et dossier ergonomiques permettent un travail dans des conditions optimales et confortables.

- Piétement aluminium à 5 branches avec patins, diamètre 680mm
- Hauteur réglable de 500 à 760mm par colonne à gaz avec amorti
- Assise ergonomique galbée très confortable (largeur 480mm, épaisseur 60mm)
- Revêtement de l'assise en Skaï PVC
- Dossier ergonomique réglable en hauteur et en profondeur
- Repose-pieds circulaire réglable par vissage et dévissage
- Livré pré-monté, assemblage à finaliser par vos soins

Noir Bleu marine

Désignation	Réf.
Siège technique A905-BIO, repose-pieds, patins, 580-850mm (H assise)	**A905-BIO**
ACCESSOIRES	
Accoudoirs ajustables, 2 pcs	**9353**
Roulettes, antibruit, antitraces, pour sol dur, 5 pcs	**25230**
Roulettes, autobloquantes, 5 pcs	**23022**
Produit nettoyant, détachant et dégraissant pour sellerie	**DIA.FLASH**

Attention : selon le type de papier, le paramétrage de votre imprimante ou de votre écran, les coloris peuvent varier.

Siège technique Nexxit

bimos

NEXXIT 1

NEXXIT 2

NEXXIT 3

Nouveauté

Les sièges Nexxit offrent un soutien adapté à toute morphologie, une manipulation intuitive et une robustesse sans faille. Ils s'intègrent dans tout environnement technique grâce à leur ergonomie.

- Assise galbée ergonomique, mousse avec revêtement skaï
- Profondeur et inclinaison d'assise réglables
- Dossier à contact permanent, réglable en hauteur
- Piétement aluminium poli brillant 5 branches avec patins ou roulettes, réglable par vérin à gaz
- Repose-pieds circulaire réglable en hauteur
- Livré pré-monté, assemblage à finaliser par vos soins

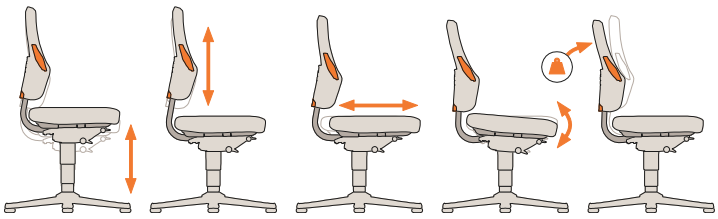

Bleu Gris Orange Vert

Désignation	Réf.
Siège technique Nexxit 1, patins, 450-600mm (H assise)	**NEXXIT 1**
Siège technique Nexxit 2, roulettes, 450-600mm (H assise)	**NEXXIT 2**
Siège technique Nexxit 3, repose-pieds, patins, 570-820mm (H assise)	**NEXXIT 3**

ACCESSOIRES	
Accoudoirs ajustables, 2 pcs	**9039**
Roulettes, antibruit, antitraces, pour sol dur, 5 pcs	**25230**
Roulettes, autobloquantes, 5 pcs	**23022**
Produit nettoyant, détachant et dégraissant pour sellerie	**DIA.FLASH**

Attention : selon le type de papier, le paramétrage de votre imprimante ou de votre écran, les coloris peuvent varier.

Siège de laboratoire Labsit

bimos

LABSIT 2

LABSIT 3

LABSIT 4

Les sièges Labsit sont tout simplement ergonomiques et confortables. La fonction Flex innovante remplace des opérations de réglage complexes : le dossier et le bord de l'assise accompagnent les mouvements et apportent un soutien optimal dans toutes les positions. Grâce à cette fonction le siège convient aussi à la position penchée en avant, typique des travaux de laboratoire. Labsit garantit ainsi mobilité et confort dans toutes les positions de travail.

- Piétement 5 branches en aluminium
- Revêtement de l'assise en mousse Polyuréthane noir antibactérien
- Coque d'assise avec poignée sur le dossier
- Fonction Flex 3D sur l'avant de l'assise et le dossier
- Lavable et résistant aux désinfectants
- Design moderne adapté aux laboratoires
- Livré pré-monté, assemblage à finaliser par vos soins

Bleu | Anthracite | Blanc | Orange | Vert

Désignation	Réf.
Siège Labsit 2, roulettes, 450-650mm (H assise)	**LABSIT 2**
Siège Labsit 3, repose-pieds, patins, 520-770mm (H assise)	**LABSIT 3**
Siège Labsit 4, repose-pieds, roulettes autobloquantes, 560-810mm (H assise)	**LABSIT 4**

ACCESSOIRES	
Clip d'identification pour Labsit, fixation dossier, 1 pc	**9128**
Accoudoirs pour Labsit, 2 pcs	**9129**
Repose-pieds circulaire pour Labsit 2	**9478**
Roulettes, antibruit, antitraces, pour sol dur, 5 pcs	**25230**
Roulettes, autobloquantes, 5 pcs	**23022**
Produit nettoyant, détachant et dégraissant pour sellerie	**DIA.FLASH**

Attention : selon le type de papier, le paramétrage de votre imprimante ou de votre écran, les coloris peuvent varier.

Sièges de laboratoire Labster

bimos

LABSTER 2

LABSTER 3

LABSTER 3 + 25230

Les sièges Labster de notre partenaire bimos sont un condensé de technologie. Développés pour l'utilisation en laboratoire avec l'institut Frauenhoffer, ces sièges offrent des solutions efficaces en terme de confort, d'hygiène et d'entretien. Entièrement nettoyable, sans aspérités ni recoins, compatible avec les salles blanches, ce siège de technique est une solution idéale pour vos plateaux techniques.

- Piétement monobloc métal
- Assise ergonomique et souple basculante vers l'avant
- Revêtement de l'assise en Skaï PVC
- Dossier réglable en hauteur sur crémaillère avec soutien dynamique
- Repose-pieds monobloc serrage par vissage sur colonne (Labster 3)
- Roulettes en option (Labster 3)
- Livré pré-monté, assemblage à finaliser par vos soins

Noir	Bleu	Gris	Rouge	Vert menthe	Blanc

Désignation	Réf.
Siège Labster 2, roulettes, 400-510mm (H assise)	**LABSTER 2**
Siège Labster 2, roulettes, 450-650mm (H assise)	**LABSTER 2/SP**
Siège Labster 2, repose-pieds, roulettes, 450-650mm (H assise)	**LABSTER 2/RP**
Siège Labster 3, repose-pieds, patins, 550-800mm (H assise)	**LABSTER 3**

ACCESSOIRES	
Roulettes, antibruit, antitraces, pour sol dur, 5 pcs	**25230**
Roulettes, autobloquantes, 5 pcs	**23022**
Produit nettoyant, détachant et dégraissant pour sellerie	**DIA.FLASH**

Attention : selon le type de papier, le paramétrage de votre imprimante ou de votre écran, les coloris peuvent varier.

Tabourets techniques - Gamme TMS

Piétement socle en acier chromé diamètre 350mm, jonc élastomère noir antidérapant, antibruit, anti-traces, assise pivotante.

- Réglage de 450 à 700mm par système mécanique breveté
- Réglage de 480 à 680mm par système pneumatique

Désignation	Réf.
Assise plate en Skaï	**TMS/2S**
Assise épaisse en Skaï	**TMS/3E**
Assise tracteur en métal	**TMS/F**
Assise plate en bois	**TMS/TI**
Assise plate et dossier ovale en Skaï	**TMS/2S/DF**
Assise épaisse et dossier ovale en Skaï	**TMS/3E/DF**
Assise et dossier tracteur en métal	**TMS/F/DFF**
Option vérin pneumatique	Précéder réf par **G**

TMS/3E

Tabourets techniques - Gamme LIFT

Piétement socle en acier chromé diamètre 350mm, jonc élastomère noir, antidérapant, antibruit, anti-traces. Assise pivotante, repose-pieds en acier chromé réglable et pivotant avec l'assise.

- Réglable de 520 à 850mm par système mécanique breveté
- Réglable de 490 à 730mm par système pneumatique

Désignation	Réf.
Assise plate en Skaï	**LIFT/2S**
Assise épaisse en Skaï	**LIFT/3E**
Assise tracteur en métal	**LIFT/F**
Assise plate en bois	**LIFT/TI**
Assise plate et dossier ovale en Skaï	**LIFT/2S/DF**
Assise épaisse et dossier ovale en Skaï	**LIFT/3E/DF**
Assise et dossier tracteur en métal	**LIFT/F/DFF**
Option vérin pneumatique	Précéder réf par **G**

LIFT/2S

Tabourets techniques - Gamme LOGIC

Piétement socle acier chromé diamètre 420mm, jonc élastomère noir, antidérapant, antibruit, anti-traces. Assise pivotante repose-pieds demi-lune acier chromé réglable avec volant de serrage.

- Réglable de 560 à 890mm par système mécanique breveté
- Réglable de 520 à 720mm par système pneumatique

Désignation	Réf.
Assise plate en Skaï	**LOGIC/2S**
Assise épaisse en Skaï	**LOGIC/3E**
Assise tracteur en métal	**LOGIC/F**
Assise plate en bois	**LOGIC/TI**
Assise plate et dossier ovale en Skaï	**LOGIC/2S/DF**
Assise épaisse et dossier ovale en Skaï	**LOGIC/3E/DF**
Assise et dossier tracteur en métal	**LOGIC/F/DFF**
Assise galbée et dossier vertical en Skaï	**LOGIC/GA/DHR**
Option vérin pneumatique	Précéder réf par **G**

LOGIC/F

Tabourets techniques - Gamme SOLO

Piétement 5 branches en nylon renforcé noir, empattement diamètre 520mm, sur patins. Assise pivotante, protection sous assise en ABS
- Réglable de 480 à 730mm par système mécanique breveté
- Réglable de 510 à 710mm par système pneumatique

Désignation	Réf.
Assise plate en Skaï	**SOLO/2S**
Assise épaisse en Skaï	**SOLO/3E**
Assise tracteur en métal	**SOLO/F**
Assise plate en bois	**SOLO/TI**
Assise plate et dossier ovale en Skaï	**SOLO/2S/DF**
Assise épaisse et dossier ovale en Skaï	**SOLO/3E/DF**
Assise et dossier tracteur en métal	**SOLO/F/DFF**
Option vérin pneumatique	Précéder réf par **G**
Roulettes tout type de sol, 5 pcs	**RU11P-N**
Roulettes à blocage en charge, 5 pcs	**RU11FC**
Roulettes à blocage sans charge, 5 pcs	**RU11FV**

SOLO/3E

Tabourets techniques - Gamme LABO

Piétement 5 branches en nylon renforcé noir, empattement diamètre 520mm, sur patins. Assise pivotante, protection sous assise en ABS, repose-pieds en acier chromé réglable et pivotant avec l'assise.
- Réglable de 560 à 890mm par système mécanique breveté
- Réglable de 510 à 710mm par système pneumatique

Désignation	Réf.
Assise plate en Skaï	**LABO/2S**
Assise épaisse en Skaï	**LABO/3E**
Assise tracteur en métal	**LABO/F**
Assise plate en bois	**LABO/TI**
Assise plate et dossier ovale en Skaï	**LABO/2S/DF**
Assise épaisse et dossier ovale en Skaï	**LABO/3E/DF**
Assise et dossier tracteur en métal	**LABO/F/DFF**
Assise galbée et dossier vertical en Skaï	**LABO/GA/DHR**
Option vérin pneumatique	Précéder réf par **G**
Roulettes tout type de sol, 5 pcs	**RU11P-N**
Roulettes à blocage en charge, 5 pcs	**RU11FC**
Roulettes à blocage sans charge, 5 pcs	**RU11FV**

LABO/GA/DHR

Tabourets techniques - Gamme MULTI

Piétement 5 branches en acier chromé, empattement diamètre 520mm, sur patins. Assise pivotante.

- Réglable de 480 à 730mm par système mécanique breveté
- Réglable de 510 à 710mm par système pneumatique

Désignation	Réf.
Assise plate en Skaï	**MULTI/2S**
Assise épaisse en Skaï	**MULTI/3E**
Assise tracteur en métal	**MULTI/F**
Assise plate en bois	**MULTI/TI**
Assise plate et dossier ovale en Skaï	**MULTI/2S/DF**
Assise épaisse et dossier ovale en Skaï	**MULTI/3E/DF**
Assise et dossier tracteur en métal	**MULTI/F/DFF**
Assise galbée et dossier vertical en Skaï	**MULTI/GA/DHR**
Option vérin pneumatique	Précéder réf par **G**
Roulettes tout type de sol, 5 pcs	**RU10CH-N**
Roulettes à blocage en charge, 5 pcs	**RU10FC**
Roulettes à blocage sans charge, 5 pcs	**RU10FV**

MULTI/2S/DF

MULTI/2S

Tabourets techniques - Gamme MULTI RP

Piétement 5 branches en acier chromé, empattement diamètre 520mm, sur patins. Assise pivotante, repose-pieds demi-lune en acier chromé réglable avec volant de serrage.

- Réglable de 550 à 890mm par système mécanique breveté
- Réglable de 510 à 710mm par système pneumatique

Désignation	Réf.
Assise plate en Skaï	**MULTI RP/2S**
Assise épaisse en Skaï	**MULTI RP/3E**
Assise tracteur en métal	**MULTI RP/F**
Assise plate en bois	**MULTI RP/TI**
Assise plate et dossier ovale en Skaï	**MULTI RP/2S/DF**
Assise épaisse et dossier ovale en Skaï	**MULTI RP/3E/DF**
Assise et dossier tracteur en métal	**MULTI RP/F/DFF**
Assise galbée et dossier vertical en Skaï	**MULTI RP/GA/DHR**
Option vérin pneumatique	Précéder réf par **G**
Roulettes tout type de sol, 5 pcs	**RU10CH-N**
Roulettes à blocage en charge, 5 pcs	**RU10FC**
Roulettes à blocage sans charge, 5 pcs	**RU10FV**

MULTI RP/2S

MULTI RP/F/DFF

Tabourets techniques - Gamme BIO

Piétement 5 branches en fonte d'aluminium polie, empattement diamètre 520mm, sur patins. Assise pivotante.

- Réglable de 480 à 730mm par système mécanique breveté
- Réglable de 510 à 710mm par système pneumatique

Désignation	Réf.
Assise plate en Skaï	**BIO/2S**
Assise épaisse en Skaï	**BIO/3E**
Assise tracteur en métal	**BIO/F**
Assise plate en bois	**BIO/TI**
Assise plate et dossier ovale en Skaï	**BIO/2S/DF**
Assise épaisse et dossier ovale en Skaï	**BIO/3E/DF**
Assise et dossier tracteur en métal	**BIO/F/DFF**
Assise galbée et dossier vertical en Skaï	**BIO/GA/DHR**
Option vérin pneumatique	Précéder réf par **G**
Roulettes tout type de sol, 5 pcs	**RU11P-N**
Roulettes à blocage en charge, 5 pcs	**RU11FC**
Roulettes à blocage sans charge, 5 pcs	**RU11FV**

BIO/3E/DF

Tabourets techniques - Gamme BIO RP

Piétement 5 branches en fonte d'aluminium polie, empattement diamètre 520mm, sur patins. Assise pivotante, repose-pieds demi-lune acier chromé réglable avec volant de serrage.

- Réglable de 550 à 890mm par système mécanique breveté
- Réglable de 510 à 710mm par système pneumatique

Désignation	Réf.
Assise plate en Skaï	**BIO RP/2S**
Assise épaisse en Skaï	**BIO RP/3E**
Assise tracteur en métal	**BIO RP/F**
Assise plate en bois	**BIO RP/TI**
Assise plate et dossier ovale en Skaï	**BIO RP/2S/DF**
Assise épaisse et dossier ovale en Skaï	**BIO RP/3E/DF**
Assise et dossier tracteur en métal	**BIO RP/F/DFF**
Assise galbée et dossier vertical en Skaï	**BIO RP/GA/DHR**
Option vérin pneumatique	Précéder réf par **G**
Roulettes tout type de sol, 5 pcs	**RU11P-N**
Roulettes à blocage en charge, 5 pcs	**RU11FC**
Roulettes à blocage sans charge, 5 pcs	**RU11FV**

BIO RP/2S/DF

Tabourets techniques - Gamme G MULTI C

Piétement 5 branches en acier chromé, empattement diamètre 520mm, sur patins. Assise pivotante. Déclenchement au pied par un cercle en acier chromé manœuvrable à 360°, permet la tenue en stérilité des mains

- Réglable de 540 à 740mm par système pneumatique

Désignation	Réf.
Assise plate en Skaï	**G MULTI C/2S**
Assise épaisse en Skaï	**G MULTI C/3E**
Assise tracteur en métal	**G MULTI C/F**
Assise plate en bois	**G MULTI C/TI**
Assise plate et dossier ovale en Skaï	**G MULTI C/2S/DF**
Assise épaisse et dossier ovale en Skaï	**G MULTI C/3E/DF**
Assise et dossier tracteur en métal	**G MULTI C/F/DFF**
Assise galbée et dossier vertical en Skaï	**G MULTI C/GA/DHR**
Roulettes tout type de sol, 5 pcs	**RU10CH-N**
Roulettes à blocage en charge, 5 pcs	**RU10FC**
Roulettes à blocage sans charge, 5 pcs	**RU10FV**

G MULTI C/2S + RU10CH-N

Tabourets techniques - Gamme PRO

Piétement 5 branches en fonte d'aluminium polie, empattement diamètre 520mm, sur patins. Assise pivotante, repose-pieds circulaire en acier chromé réglable avec volant de serrage.
Réglage en hauteur (sur patins) :

- Réglable de 550 à 890mm par système mécanique breveté
- Réglable de 510 à 710mm par système pneumatique

Désignation	Réf.
Assise plate en Skaï	**PRO/2S**
Assise épaisse en Skaï	**PRO/3E**
Assise tracteur en métal	**PRO/F**
Assise plate en bois	**PRO/TI**
Assise plate et dossier ovale en Skaï	**PRO/2S/DF**
Assise épaisse et dossier ovale en Skaï	**PRO/3E/DF**
Assise et dossier tracteur en métal	**PRO/F/DFF**
Assise galbée et dossier vertical en Skaï	**PRO/GA/DHR**
Option vérin pneumatique	Précéder réf par **G**
Roulettes tout type de sol, 5 pcs	**RU10CH-N**
Roulettes à blocage en charge, 5 pcs	**RU10FC**
Roulettes à blocage sans charge, 5 pcs	**RU10FV**

PRO/2S

Tabourets techniques - Gamme VARIO

Piétement 5 branches en acier chromé empattement diamètre 520mm, sur patins. Assise pivotante, repose-pieds en acier chromé réglable et pivotant avec l'assise

- Réglage de 550 à 890mm par système mécanique breveté
- Réglable de 510 à 710mm par système pneumatique

Désignation	Réf.
Assise plate en Skaï	**VARIO/2S**
Assise épaisse en Skaï	**VARIO/3E**
Assise tracteur en métal	**VARIO/F**
Assise plate en bois	**VARIO/TI**
Assise plate et dossier ovale en Skaï	**VARIO/2S/DF**
Assise épaisse et dossier ovale en Skaï	**VARIO/3E/DF**
Assise et dossier tracteur en métal	**VARIO/F/DFF**
Assise galbée et dossier vertical en Skaï	**VARIO/GA/DHR**
Option vérin pneumatique	Précéder réf par **G**
Roulettes tout type de sol, 5 pcs	**RU10CH-N**
Roulettes à blocage en charge, 5 pcs	**RU10FC**
Roulettes à blocage sans charge, 5 pcs	**RU10FV**

VARIO/2S/DF

Accessoires sièges Mirima

Toutes les roulettes sont à double galets avec bandage polyuréthane, antibruit, anti-traces, pare-fil.

Désignation	Réf.
Roulettes à blocage sans charge, 5 pcs — pour gammes MULTI, MULTI RP, MULTI MIRSEL, MULTI SELLE, G MULTI C, PRO, VARIO	**RU10FV**
Roulettes à blocage en charge, 5 pcs — pour gammes MULTI, MULTI RP, MULTI MIRSEL, MULTI SELLE, G MULTI C, PRO, VARIO	**RU10FC**
Roulettes à blocage sans charge, 5 pcs — pour gammes BIO, BIO RP, LABO, SOLO	**RU11FV**
Roulettes à blocage en charge, 5 pcs — pour gammes BIO, BIO RP, LABO, SOLO	**RU11FC**
Produit nettoyant, détachant et dégraissant pour sellerie	**DIA.FLASH**

Hauteurs sièges Mirima

Les systèmes de réglage en hauteur sont déclinés en deux versions et répondent à différents besoins d'utilisations :

- système télescopique mécanique :
  le réglage se fait en étant en dehors de l'assise
- système télescopique pneumatique :
  le réglage se fait en étant assis sur le siège

Toutes les hauteurs indiquées dans les descriptifs ont été mesurées sur des sièges avec une assise 2S et sur patins. Le tableau permet le calcul des hauteurs de votre tabouret en fonction de l'assise choisie.

- Pour les tabourets à roulettes, ajouter 20mm aux hauteurs min et max

Réf. assise	Valeur à ajouter
2S	0mm
3E	+20mm
GA	0mm
TI	-20mm
GI	-20mm
F	-20mm

Assises Mirima

2S

Assise diamètre 340mm, épaisseur 4cm. Bois moulé et mousse haute densité HR40. Revêtement classé anti-feu M1 ou M2. Contreplaque PS/PE noir

3E

Assise diamètre 340mm, épaisseur 6cm. Bois moulé et mousse haute densité HR40. Revêtement classé anti-feu M1 ou M2. Contreplaque PS/PE noir

GA

Assise 370 x 400mm, épaisseur 40mm. Hêtre lamellé et mousse haute densité HR40. Revêtement classé anti-feu M1 ou M2. Contre-plaque film PVC non feu M2

TI

Assise diamètre 340mm, épaisseur 18mm. Hêtre lamellé. Verni PU incolore (2 couches)

SUR DEMANDE

GI

Assise 370 x 400mm, épaisseur 14mm. Hêtre lamellé. Verni PU incolore (2 couches)

SUR DEMANDE

F

Assise "tracteur" (faucheuse). Acier, peinture époxy

SELLE

Assise selle. Mousse PU noire injectée sur insert métal. Réglage profondeur et inclinaison. Pas de classement au feu

MIRSEL

Assise selle ergonomique. Mousse PU noire injectée sur insert métal. Réglage profondeur et inclinaison. Pas de classement au feu

ADS

Assise épaisseur 40mm Bois moulé et mousse haute densité HR40. Revêtement anti-feu M1 ou M2. Contreplaque film PVC non feu M2

Dossiers Mirima

DF

Dossier ovale fixe, épaisseur 25mm. Hêtre lamellé et mousse haute densité HR35. Revêtement classé anti-feu M1 ou M2. Contre-plaque PS/PE noir. Hauteur : 250mm

DHR

Dossier réglable en hauteur, épaisseur 30mm. Hêtre lamellé et mousse haute densité HR35. Revêtement classé anti-feu M1 ou M2. Contreplaque PS/PE noir. Réglage par volant de serrage. Hauteur : 400mm

DHRI

Dossier réglable en hauteur, épaisseur 30mm. Hêtre lamellé. Verni PU incolore (2 couches). Hauteur : 400mm

SUR DEMANDE

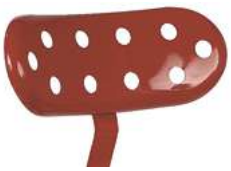

DFF

Dossier tracteur (faucheuse). Acier, peinture époxy. Hauteur : 300mm

Nuanciers sellerie sièges Mirima

Les nuanciers sellerie concernent les assises et dossiers en Skaï des sièges Mirima - les assises 2S, 3E et GA ainsi que les dossiers DF et DHR (consulter l'aperçu ci-contre). Les nuanciers Urban et Ginko (avec supplément) offrent un traitement anti-feu M1, tandis que les nuanciers Mundial et Cosmos Saturne offrent un traitement anti-feu M2.

URBAN - anti-feu M1 (avec supplément)

- Ficelle (010 94 006)
- Géranium (010 94 008)
- Fuchsia (010 94 007)
- Turquoise (010 94 015)
- Absinthe (010 94 023)

GINKO - anti-feu M1 (avec supplément)

- Blanc (013 32 019)
- Seigle (013 32 027)
- Tomate (013 32 044)
- Granny (013 32 052)
- Turquoise (013 32 047)
- Bégonia (013 32 046)
- Pierre (013 32 050)
- Anthracite (013 32 002)

MUNDIAL - anti-feu M2 (finition cuir froissé)

- Myosotis (011 73 033)
- Neige (011 73 015)
- Sable (011 73 008)
- Brume (011 73 006)
- Cerise (011 73 009)
- Macadam (011 73 007)
- Saphir (011 73 005)
- Charbon (011 73 001)

COSMOS SATURNE - anti-feu M2 (finition cuir lisse)

- Lilas (010 65 005)
- Clémentine (010 65 003)
- Kiwi (010 65 007)
- Coquelicot (012 02 002)
- Bleuet (012 02 003)
- Framboise (010 65 002)
- Iris (010 65 008)
- Jonquille (012 02 001)
- Blanc (010 65 010)
- Noir (010 65 011)

Nuancier peinture sièges Mirima

Le nuancier de peinture époxy concerne l'assise et le dossier en métal de Mirima - l'assise F ainsi que les dossiers DFF (consulter l'aperçu ci-contre).

PEINTURE EPOXY RAL

- Rouge RAL 3020
- Bleu RAL 5002
- Prune RAL 4007
- Blanc RAL 9010
- Jaune RAL 1023
- Vert RAL 6019
- Noir RAL 9005
- Peinture métallisé Gris METAL 3

Astuce

Pour l'entretien de votre mobilier, bioleader® recommande de nettoyer régulièrement votre sellerie avec une éponge et de l'eau savonneuse. Pour éliminer les taches difficiles utilisez DIA.FLASH qui combine les propriétés d'un nettoyant, d'un détachant et d'un dégraissant. Grâce à sa formule révolutionnaire, DIA.FLASH permet d'éliminer les taches les plus tenaces.

Attention : selon le type de papier, le paramétrage de votre imprimante ou de votre écran, les coloris peuvent varier.

Tabourets techniques - Gamme MULTI SELLES

MIRIMA

Fabriqué en FRANCE

Piétement 5 branches en acier chromé, empattement diamètre 520mm, disponible sur patins. Assise selle en polyuréthane moulé sur insert acier, inclinaison réglable.

- Réglable de 560 à 860mm par système mécanique breveté
- Réglable de 530 à 730mm par système pneumatique

Désignation	Réf.
Assise selle en PU	**MULTI/SELLE**
Assise selle en PU, repose-pieds	**MULTI RP/SELLE**
Option vérin pneumatique	Précéder réf par **G**
Roulettes tout type de sol, 5 pcs	**RU10CH-N**
Roulettes à blocage en charge, 5 pcs	**RU10FC**
Roulettes à blocage sans charge, 5 pcs	**RU10FV**

MULTI RP/SELLE + RU10CH-N

Tabourets techniques - Gamme VENI

MIRIMA

Fabriqué en FRANCE

Tabouret avec système télescopique oscillant permettant une mobilité accrue et une position ergonomique optimale. Piétement socle en acier chromé diamètre 420mm perforé évitant la rétention d'humidité, jonc élastomère noir antidérapant, antibruit, anti-traces. Déclenchement au pied par un cercle en acier peint époxy noir, manœuvrable à 360°, permet la tenue en stérilité des mains.

- Réglable de 620 à 800mm par système pneumatique

Désignation	Réf.
Assise plate en Skaï	**VENI/2S**
Assise épaisse en Skaï	**VENI/3E**
Assise selle ergonomique en PU	**VENI/MIRSEL**

VENI/MIRSEL

Tabourets techniques - Gamme VMS

MIRIMA

Fabriqué en FRANCE

Piétement socle en acier chromé diamètre 350mm, jonc élastomère noir antidérapant, antibruit, anti-traces. Assise selle standard ou selle ergonomique en polyuréthane moulé sur insert acier, inclinaison réglable.

- Réglable de 520 à 820mm par système mécanique breveté
- Réglable de 490 à 690mm par système pneumatique

Désignation	Réf.
Assise selle en PU	**VMS/SELLE**
Assise selle ergonomique en PU	**VMS/MIRSEL**
Option vérin pneumatique	Précéder réf par **G**

VMS/MIRSEL

VMS/SELLE

Tabourets techniques - Gamme ADS

MIRIMA

Fabriqué en FRANCE

Tabouret surélevé pour utilisation assis-debout. Piétement socle en acier chromé diamètre 350mm, jonc élastomère noir, antidérapant, antibruit, anti-traces. Assise pivotante.

- Réglable de 510 à 850mm par système mécanique surélevé breveté

Désignation	Réf.
Assise plate en Skaï	**ADS/2S**
Assise haute en Skaï	**ADS/3E**
Assise tracteur en métal	**ADS/ADS**

ADS/ADS

Assis-debout FIN

bimos

Facile à utiliser, facile à nettoyer, facile à ranger, l'assis-debout Fin est la facilité même. Confortable et ergonomique, Fin est l'outil idéal d'un quotidien fait de stations courtes et de nombreux déplacements. Alliance de design épuré, de confort et de robustesse, Fin fait partie des produits qui durent, tant du point vue esthétique que matériel. Développé par notre partenaire bimos, cet assis-debout vous permettra de travailler au quotidien dans les meilleures conditions possibles.

- Aide à la bonne posture grâce à un angle négatif de 4°
- Hauteur réglable de 620 à 850mm par vérin pneumatique avec amorti
- Piétement stable et robuste disponible en Gris argenté ou Aluminium noir
- Assise en polyuréthane haute qualité, tournante sur 20° de rotation
- Livré pré-monté, assemblage à finaliser par vos soins

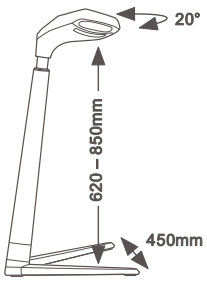

Noir Bleu Gris

Désignation	Réf.
Assis-debout FIN, PU, 620-850mm (H assise)	**FIN**
Produit nettoyant, détachant et dégraissant pour sellerie	**DIA.FLASH**

Attention : selon le type de papier, le paramétrage de votre imprimante ou de votre écran, les coloris peuvent varier.

Assis-debout Ergotop

MIRIMA

Le siège assis-debout réglable en hauteur qui permet de varier les positions de travail et d'alterner facilement entre une position assise ou debout.

- Assise en mousse haute densité HR40 inclinable de 13°
  (coloris — consulter les nuanciers Cosmos Saturne et Mundial anti-feu M2 de Mirima)
- Structure en acier peinture époxy noir satiné RAL 9005
- Socle lesté, diamètre 490mm, épaisseur 6mm, patins en caoutchouc antidérapant
- Hauteur réglable de 665 à 900mm par vérin mécanique breveté Mirima
- Dossier sur lame rectangulaire, garni 2 faces (en option)
- Dimensions (avec dossier) : 550 x 550 x 1150mm (LxPxH)

Désignation	Réf.
Assis-debout Ergotop, patins, 665-900mm (H assise)	**ERGOTOP**
Dossier pour assis-debout Ergotop, rectangulaire	**AD2P13**

Tabouret technique 5B

Piétement 5 branches en inox, empattement diamètre 540mm, sur patins. Assise en inox diamètre 340mm. Préconisé pour environnements de décontamination et lavages intensifs.

- Réglable de 450 à 600mm par colonne à vis en inox avec gorge évitant toute descente brutale

Désignation	Réf.
Assise en inox	**INOX 5B**
Roulettes, 5 pcs	**RU INOX**

INOX 5B

Fabriqué en FRANCE

Nouveauté

Tabouret technique 5B RP

Piétement 5 branches en inox, empattement diamètre 540mm, sur patins. Assise en inox diamètre 340mm, repose-pieds en inox réglable par vis de serrage. Préconisé pour environnements de décontamination et lavages intensifs.

- Réglable de 620 à 770mm par colonne à vis en inox avec gorge évitant toute descente brutale

Désignation	Réf.
Assise en inox	**INOX 5B RP**

INOX 5B RP

Fabriqué en FRANCE

Nouveauté

Sièges industriels

Les sièges industriels avec assise et dossier en polyuréthane noir sont idéals pour utilisation dans des environnements industriels. Ils permettent de travailler en confort, tout en étant robustes et faciles à entretenir. Contactez-nous pour plus d'informations.

LEO - 9503

TERRY - 9930

FRED - 9902

Fabriqué en FRANCE

Nouveauté

Désignation	Réf.
Siège technique Leo, PU noir, pied nylon, repose-pieds, patins, 620-880mm (H assise)	**9503**
Siège technique Terry, PU, pied chromé, repose-pieds, patins, 560-750mm (H assise)	**9930**
Assis-debout Fred, assise PU noir, pied nylon, patins, 550-800mm (H assise)	**9902**

Sièges bureautiques

Notre partenaire Sitek dispose d'une offre variée et complète de sièges et fauteuils bureautiques avec un excellent rapport qualité/prix. Les modèles présentés sur cette page ne sont qu'une sélection des nombreux modèles disponibles pour vos bureaux et postes de travail. Veuillez nous contacter pour obtenir l'offre complète de sièges et accessoires, et les nuanciers associés.

Catalogue Sitek complet sur simple demande

Chaises pour espaces communs

Pour équiper votre salle d'attente ou d'accueil et vos espaces communs, Sitek propose une large gamme de chaises et d'accessoires en différente matières pour tout environnement et toute utilisation. Vous trouverez sur cette page une petite sélection des modèles disponibles. Veuillez nous contacter pour obtenir l'offre complète de chaises et accessoires, et les nuanciers associés.

Catalogue Sitek complet sur simple demande

Pouf inclinable Ergoflow

Le pouf inclinable double de repose-pieds et se range facilement à tout endroit.

- Piétement en tube acier diamètre 32mm finition époxy gris clair, patins
- Assise inclinable de 0° à 20° par crémaillère, blocable en 5 positions
- Sellerie Skaï sans couture, anti-feu M1, imperméable
- Encombrement réduit ; dimensions 450 x 420 x 475mm
- Charge maximale : 110kg

Désignation	Réf.
Pouf Ergoflow	**9N006xxx**
remplacer le .xxx par le code en parenthèses du coloris désiré — voir nuancier ci-dessus	

Attention : selon le type de papier, le paramétrage de votre imprimante ou de votre écran, les coloris peuvent varier.

Fauteuil Woopy

B—Line

Le Woopy est un fauteuil aux formes organiques et aux dimensions généreuses qui ne laissera pas indifférent. Il combine confort et design et trouvera sa place dans votre salle d'accueil ou d'attente.

- Fauteuil en une seule pièce de Polyéthylène (PE) moulé par rotomoulage, facile à nettoyer
- Assise large avec accoudoirs intégrés
- Utilisable aussi bien à l'intérieur qu'en extérieur
- Coloris Blanc - délai de livraison 2 semaines ; autres coloris sur devis, délai de livraison 6 à 8 semaines

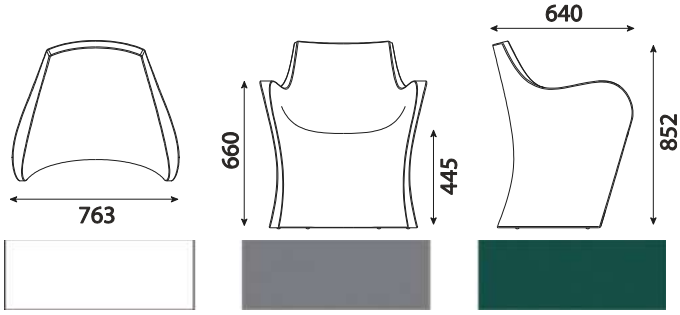

Blanc | Gris basalte | Pin

Désignation	Réf.
Fauteuil Woopy, PE	**WOOPY**

Siège Tidjou

MOBIDECOR

Le siège Tid'jou est idéal pour ajouter une touche fun et colorée à votre salle d'attente.

Fabriqué en FRANCE

- Fauteuil en une seule pièce de Polypropylène (PP), facile d'entretien
- Utilisable aussi bien à l'intérieur qu'en extérieur
- Faible encombrement ; dimensions : 410 x 650 x 780mm

Désignation	Réf.
Siège Tidjou, PP	**TIDJOU**

Attention : selon le type de papier, le paramétrage de votre imprimante ou de votre écran, les coloris peuvent varier.

Fauteuil de repos Quiétude

MOBIDECOR

Fabriqué en FRANCE

S12004750 + S14000540

S12004760

Nouveauté

Les fauteuils de repos Quiétude complémentent parfaitement votre salle d'attente. La sellerie est large et épaisse, et offre aux patients une attente confortable lors de prélèvements consécutifs. La version inclinable permet aux patients ayant un malaise de s'allonger.

- Structure en hêtre massif naturel ou teinté
- Revêtement Skaï anti-feu M2, sur mousse non feu
- Dimensions : 640 x 700 x 1130mm
- Repose-pieds assorti, dimensions : 430 x 340 x 450mm

Nuancier skaï GINKGO M1

Mirabelle, Granny, Lavande, Nuit, Quetsche, Pivoine

Groseille, Tomette, Citrouille, Dune, Mastic, Seigle

Terre, Café, Chocolat, Souris, Blanc

Nuancier skaï URBAN M1

Absinthe, Origan, Pétrole, Prune, Fuschia, Géranium

Tomate, Orange, Terre, Béton, Cendre, Réglisse

Perle

Nuancier bois

Bouton d'or, Carambole, Gentiane, Bleu nuit, Rose pétale, Rouge chinois

Coquelicot, Melon, Blanc pastel, Cappuccino, Merisier, Teck rosé

Noyer wallis, Wengé, Gris, Noir ébène, Hêtre naturel

Nuancier bois Blueprotech®

Blanc, Naturel

Désignation	Réf.
Fauteuil Quiétude, dossier inclinable, commande bilatérale, patins	S12004750
Fauteuil Quiétude, dossier fixe, patins	S12004760
Repose-pieds Quiétude	S14000540

Attention : selon le type de papier, le paramétrage de votre imprimante ou de votre écran, les coloris peuvent varier.